

RAFFAELE PANELLA L'ARCHITETTURA DEL MOLTEPLICE

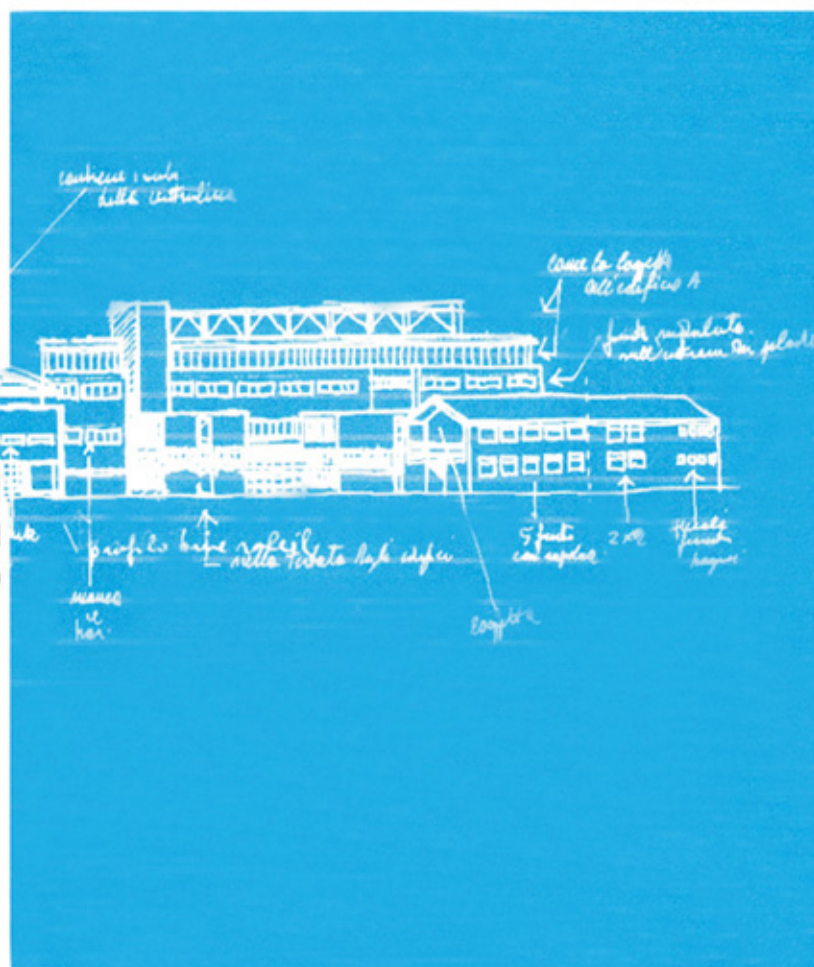
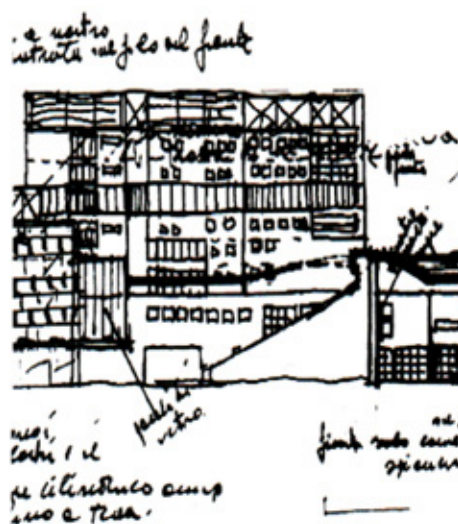

VENERDI' 28 GIUGNO ORE 18:00

**Cortile del centro per la formazione professionale
via Luca della Robbia n° 7 - Pesaro**

INTERVENTI DI:

Daniele Vimini - Luca Ceriscioli

PRESENTAZIONE DEL LIBRO:

Renato Bocchi - Riccarda Cantarelli - Gastone Primari

CONCLUSIONE:

Raffaele Panella



PD Pesaro Circolo Centro



Partito Democratico

**UNIONE COMUNALE
CIRCOLO CENTRO "ROMOLO PAGNINI"**

INFO: 0721 3841 - 348 0432254